

PA-4 ZONOS SKLYPO SUTVARKYMO PLANAS
M 1:200

PA-5 ZONOS MAŽOJI ARCHITEKTŪRA:

- Suoliukai**
MA-S1 Suoliukas su atrama
MA-S6 Lauko klasė

- Informaciniai stendai**
MA-E2 Ekspoziciniai - edukaciniai stendai
MA-E3 Takus žyminčios lentelės su kryptimis
MA-E5 Ekspozicinės informacinės lentelės

- Kiti**
MA-Ž4 Akmens žaidimų elementai

SUTARTINIAI ŽYMĖJIMAI

- Projektuojamos teritorijos ribos
- Sklypų ribos
- Miško sklypo ribos
- Koordinatės žymėjimo taškas

Dangos

- T.PT.1.1 Rišto žvyro mineralinė danga
- T.PT.3 Žaliatakis - žvyro ir dirvožemio mišinio danga
- LAT-1, LAT-2 Drenažiniai latakai

Borteliai

- Įrengiama be bortelio

PASTABOS:

1. Visus architektūrinius sprendinius derinti su projekto autoriumi ir užsakovu.
2. Užsakant naujus gaminius, konstrukcinius elementus, medžiagas, brėžiniuose nurodyti matmenys turi būti tikslinami vietoje darbo projekto metu, pagal esamą situaciją.
3. Objekto matmenys gali būti su 2% paklaida nuo originalių matmenų. Objekto parinkimas ir įrengimas vietoje derinamas su projektuotojais darbo rangos metu.
4. Brėžinius žiūrėti kartu su sklypo plano želdinių (Ž), konstrukcijų (SK), elektrotechnine (E) dalimis.
5. Edukaciniams, žaidimų ir ekspoziciniams objektams rekomenduojama pirmiausia naudoti projektuojamoje teritorijoje ar teritorijose aplink projektuojamą teritoriją randamas žaliavas: kertamų medžių mediena, medžių kamienai, žievės, akmenų rieduliai, akmenukai. Tik tuomet, jei SP dalyje numatytam objektui teritorijoje teritorijoje neįmanoma rasti tinkamų medžiagų, naudojamos atvežtinės medžiagos. Objektų įrengimas, kai kuriais atvejais ir medžiagos parinkimas yra derinamas su projektuotojais.

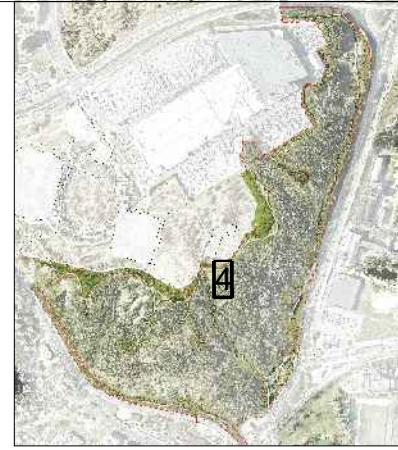

SITUACIJOS SCHEMA
M 1:20 000

| | | | | |
|---------------------|--------------------------------|--|--|-------|
| | 2024 | Statybos leidimui, statybai | | |
| Laida | Išleidimo data | Laidos statusas. Keitimo priežastis (jei taikoma) | | |
| KVAL. PATV. DOK.NR. | APLAN | Įm. k.: 302638855 Ulonų g. 2, Vilnius Telefonas: +37060979272 El. paštas: info@aplan.lt | OBJEKTO PROJEKTO PAVADINIMAS | |
| A1217/3803 37425 | PV SP PDV | Arūnas Andrašiūnas Gytė Ceikuvienė | Šeškinės šlaitų geomorfologinio draustinio teritorijos su priegomis tvarkymo ir kitos paskirties inžinerinių statinių, susisiekimo komunikacijų, inžinerinių tinklų tarp Geležinio Vilko g. ir Ukmergės g., Vilniuje, statybos projektas | |
| KVAL. PATV. DOK.NR. | BAULAND | MB "Bauland" Miglos 33-3, Vilnius, LT -01210 Telefonas: +37067256744 El. paštas: hello@bauland.lt | | |
| ŽVP - 11 | Arch. KDV Arch. Arch. | Donatas Baltrušaitis Agnė Dailidaitė Milda Pacevičiūtė Rasa Pilkauskaitė | DOKUMENTO PAVADINIMAS IR MASTELIS | Laida |
| | | | PA-4 Zona (Poilsio aikštelė) Sklypo sutvarkymo planas M 1:200 | 0 |
| LT | STATYTOJAS: | Vilniaus miesto savivaldybės administracija | DOKUMENTO ŽYMUO | Lapas |
| | | | 23.64268-TP-SP.B-06.4 | Lapas |
| | | | | 1 |